Como desabilitar a importação de documentos pelo Scanner

Em alguns casos, ao importar documentos para o processo, o sistema tenta primeiro buscar documentos no Scanner, isto pode ocasionar lentidão no momento de localizar o documento, sendo preferido por muitos usuários juntar documentos que já estão salvos no computador. Para estes casos podemos desabilitar esta configuração de digitalização:

Na pasta digital, acesse “Editar”:

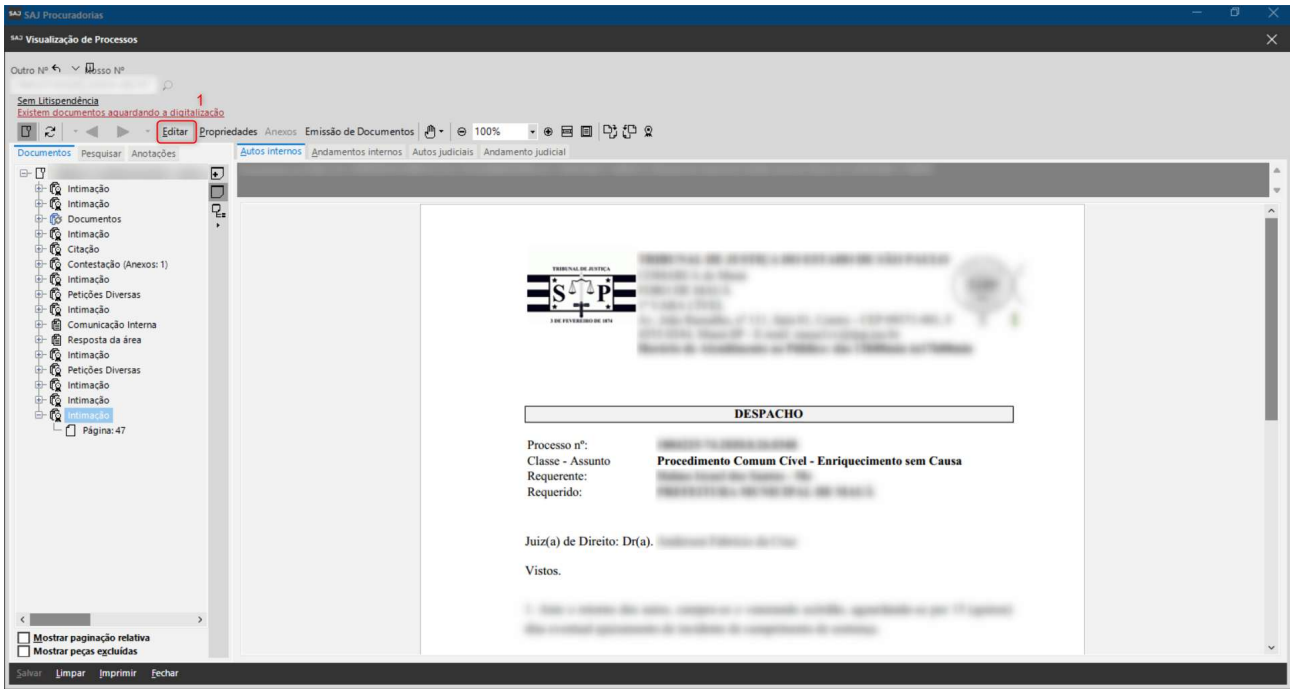

Na tela Digitalização de Peças Processuais, acessa a opção Configurar Digitalização:

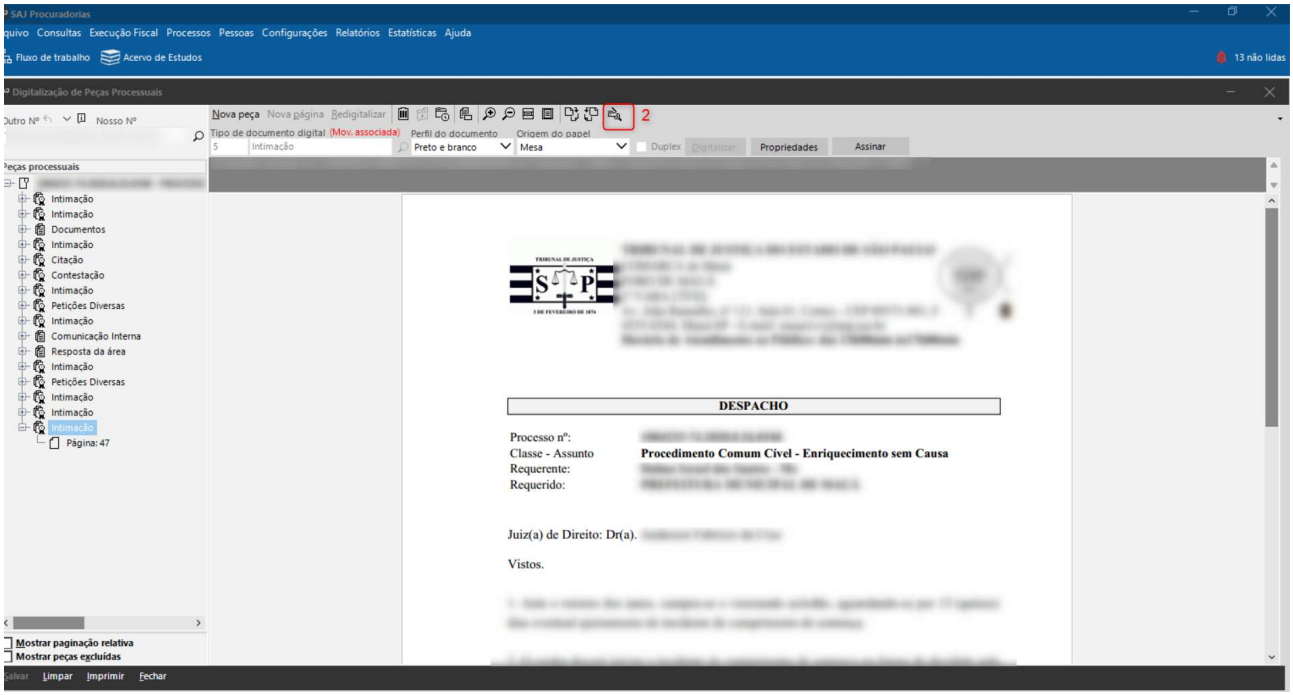

Na tela Configuração de Digitalização, desabilite a opção Habilitar Scanner:

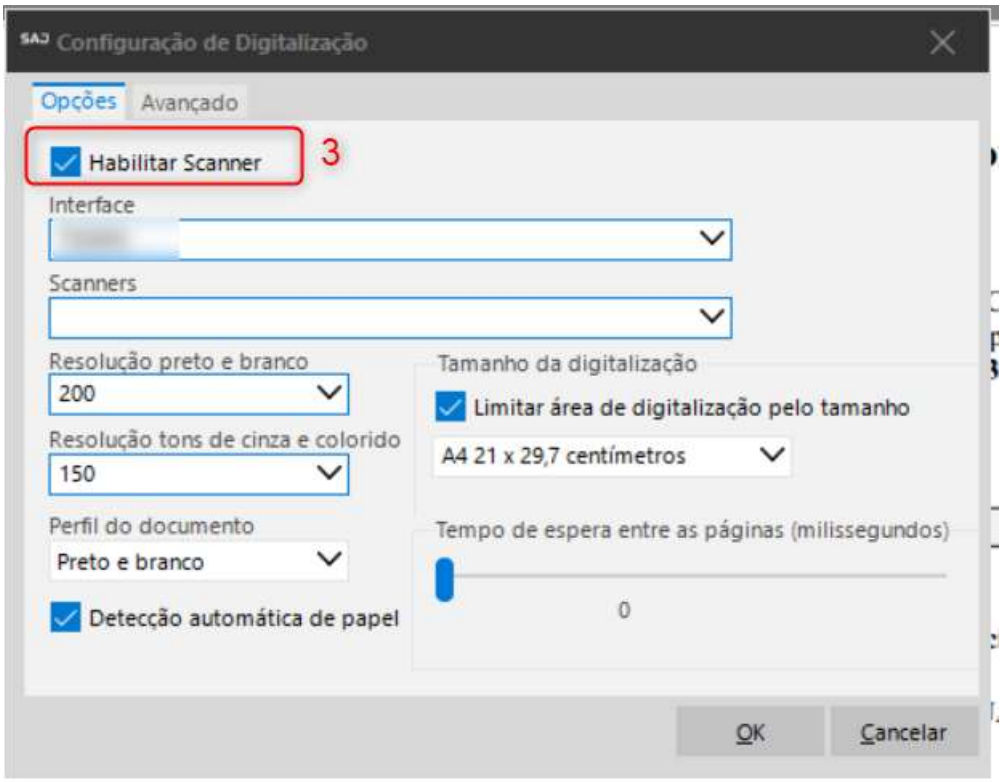

Desabilitada a configuração do Scanner, ao juntar um novo documento o sistema irá solicitar ao usuário que localize o documento salvo no computador.